



# Castillo del Cardenal

Corcubión - Finisterre



## Contenido:

- Descripción General
- Ficha técnica
- Imágenes
- Situación y accesos
- Limites de la finca
- Posible propuesta para Hotel
- Plano Original



## Descripción General:

***El inmueble es una península fortificada del siglo XVIII enclavada en la Costa de la Muerte, con calles interiores y techo abovedado todo ello construido con piedra de sillería en perfecto estado de conservación, consta de tres jardines interiores, pozo, tres fosos de defensa, iluminación de las calles interiores, acceso al mar por escaleras, existen dos pequeñas calas en la propiedad que consta de 50.000\* metros cuadrados que están en primera línea de mar y de los cuales 25.000\* están completamente amurallados.***

***Dista de la población mas cercana 1 km la Villa de Corcubión cabeza de partido judicial, para mas información sobre el entorno visitar la pagina weeb de La Costa de la Muerte y en especial de la Villa de Corcubión que es a donde pertenece la finca.***

***El interior del inmueble esta acondicionado perfectamente con suelos de madera, calefacción central...La distribución del inmueble es la siguiente:***

***Son nueve estancias independientes con salida al exterior por puerta ventana al jardín principal y comunicadas entre sí.***

***.-Dormitorio con Baño completo .-Dormitorio. -Cocina con Chimenea. -Salón con Chimenea. -2 Dormitorios . -Salón Principal.-2 Dormitorios con baño completo. -Lavandería y Taller.-Bodega***

***El inmueble esta totalmente amueblado con muebles de época (camas góndola ,armarios italianos, baúles..) Con interesantes cuadros, tallas de madera, tapices...***

***Se ha respetado su estructura y línea original construcción de piedra de sillería con techos abovedados y techo de teja antigua, con calles interiores perfectamente empedradas con su muralla almenada flanqueada por garitas mirando al Océano Atlántico, a los montes del Píndo lugar mítico de la cultura Celta y a poblaciones costeras.***



## Ficha técnica:

- ❖ **Superficie del solar: 50.000m<sup>2</sup>**
- ❖ **Superficie Construida: 700 m<sup>2</sup>**
- ❖ **Descripción:** *Situado a 12 Km de Finisterre y a 90 Km de la Coruña, se trata de una construcción fortificada del Siglo XVIII, en una parcela de 19.000\* metros cuadrados, y con impresionantes vistas al mar y a otras poblaciones costeras. Dispone de 700\* metros cuadrados habitables que se encuentran en perfecto estado de conservación. Acceso por escaleras al mar. Posibilidades de Adquirir otros 25.000\* Metros Cuadrados de terreno colindantes, que también posee la propiedad en primera línea de mar.*

- ❖ **Datos de interés:** Aeropuerto de Santiago 95 Km – Aeropuerto La Coruña 100km.

*Por el enclave y características de la misma ya que es ruta obligada hacia el cabo de Finisterre , confluencia de todas las culturas, sería idónea para un complejo turístico conservando el Castillo como club social, construyendo en el parque del recinto y dentro del recinto amurallado un hotel de lujo en los metros cuadrados urbanos y concedidos para ese fin. ( Se adjunta documentación)*

*También sería factible por la orografía del terreno construir un pequeño campo de Golf , Balneario , Centro de Talasoterapia, instalaciones deportivo-náuticas, etc...*

*Al encuadrar la finca varias calas, sería posible también crear un Puerto Deportivo, referencia ideal para navegantes de yates y demás embarcaciones.*

✓ **Precio: 4.000.000€ + 3%** de Intermediación  
(Ivas no incluido)

Nota: el Castillo se vende sin amueblar.



## Imágenes:





## Imágenes:





## Imágenes:





## Situación - Accesos



**CORCUBION**





## Limites de la finca y Ubicaciones complementarias



**Limite de la finca**

**Zona Hotelera**

**Proyecto de cultivo del Rodaballo**



## Posible propuesta para Hotel Parador:

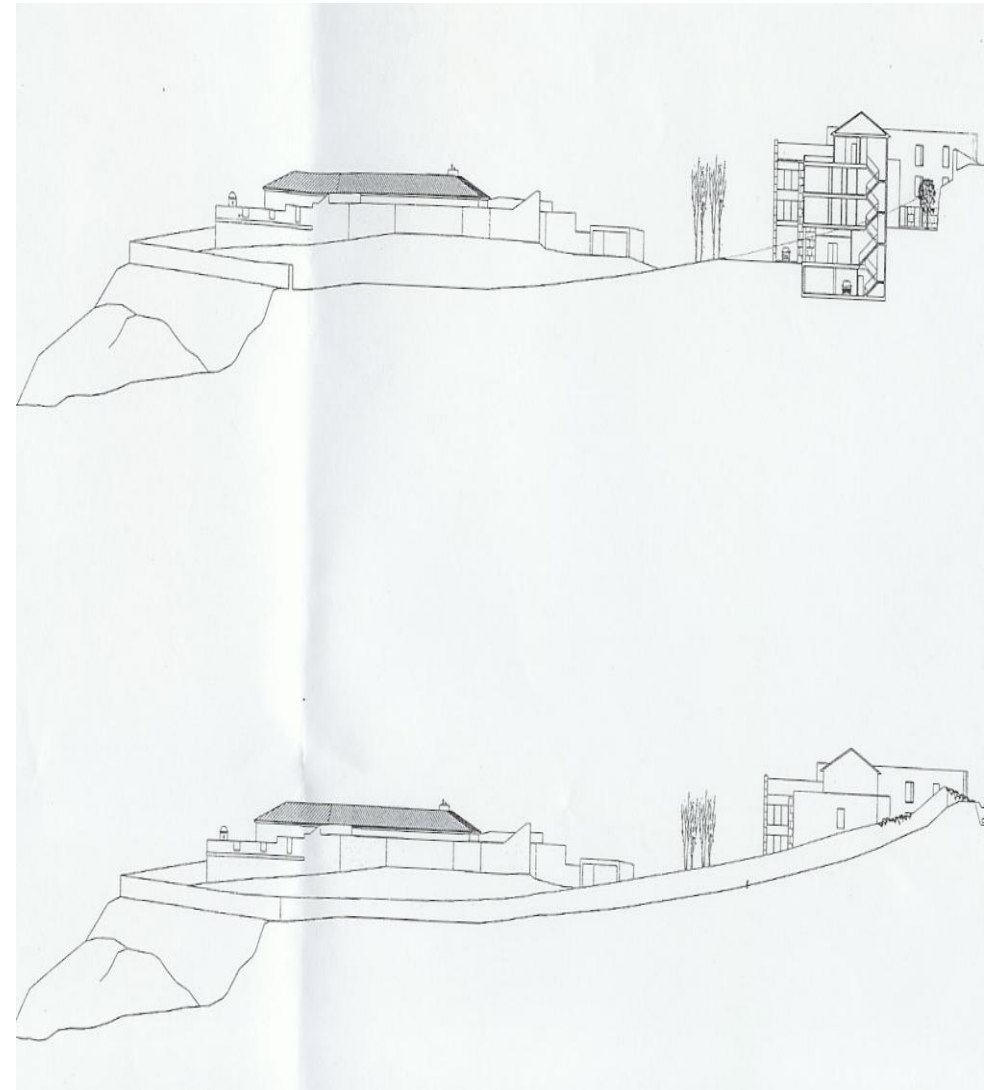
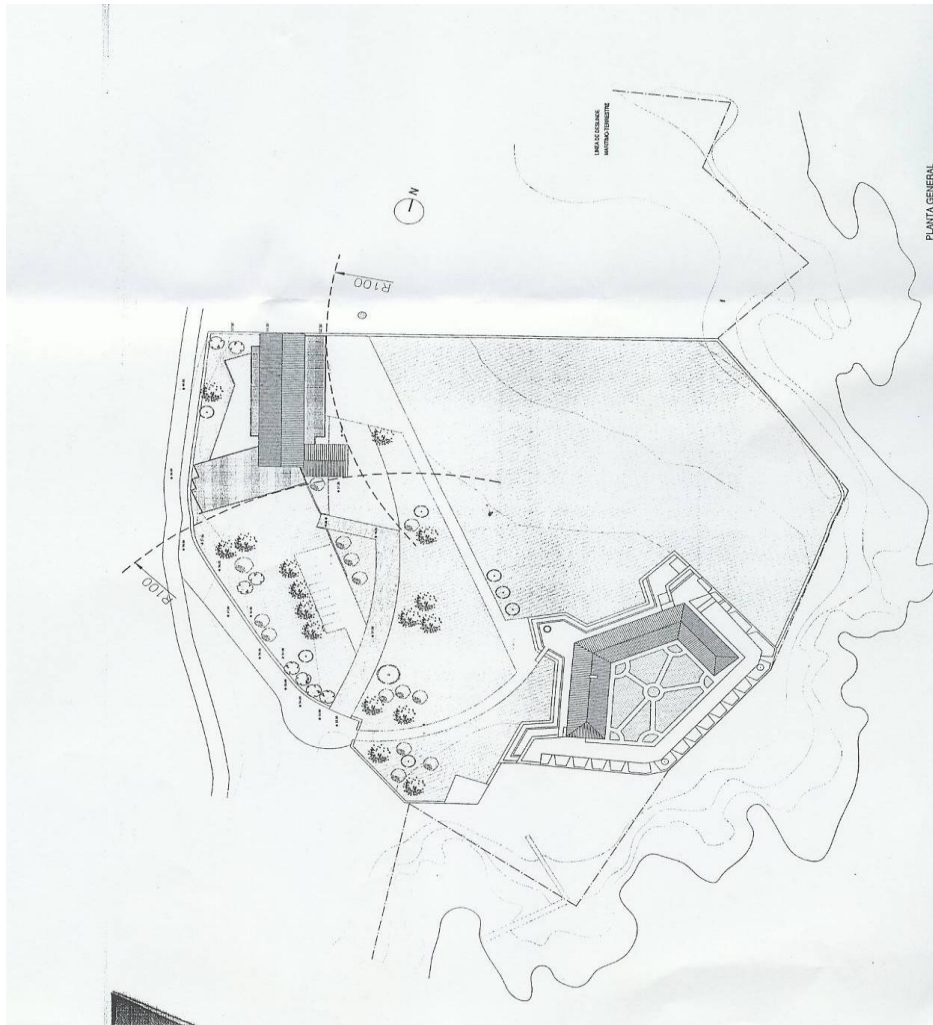



## Plano Original:

FIG. 157.—PROYECTO PARA LA BATERIA DEL CARDENAL EN CORCUBION. POR FCO. LLOVET 1757.

